Appartamento in Vendita a Vallecorsa

80 mq | Bagni: 1 | Camere: 2 | Locali: 3

Vallecorsa, via Borgo con affaccio su via Roma, proponiamo in vendita soluzione centrale di circa 80 mq: al piano terra rialzato troviamo un ripostiglio e un bagno, al piano primo una camera matrimoniale, una cameretta, sala e disimpegno, al piano secondo angolo cottura, tinello e sottotetto. Al piano terra su via Giulia una cantina e una corte esclusiva adibita a parcheggio comodo essendo una soluzione centralissima. Inoltre su via Borgo troviamo una seconda cantina. Ottimo investimento con posto auto esclusivo, da sistemare a proprio gusto.

Informazioni immobile

Codice: 2238	**Contratto**: Vendita
Tipologia: Appartamento	**Regione**: Lazio
Provincia: Frosinone	**Comune**: Vallecorsa
Prezzo: € 27.500	**Totale mq**: 80 mq
Camere: 2	**Bagni**: 1
Locali: 3	**Stato conservazione**: Buono
Piano: Piano terra	**Piani totali**: 3

Riscaldamento: Assente

Posto auto: Scoperto

Adatto per studenti: Si

Disponibile: Si

Balconi: Presente

Cucina: Abitabile

Arredato: Parzialmente arredato

Posizione: Centrale

Animali ammessi: Si

Caratteristiche

Copertura ADSL

Copertura Fastweb

Camino

Impianto Telefonico

Doccia

Infissi in legno

Persiane

Nelle vicinanze

Palestre

Piste Ciclabili

Parchi Giochi

Trasporti Pubblici

Asilo

Scuole Medie

Bar

Uffici postali

Uffici comunali

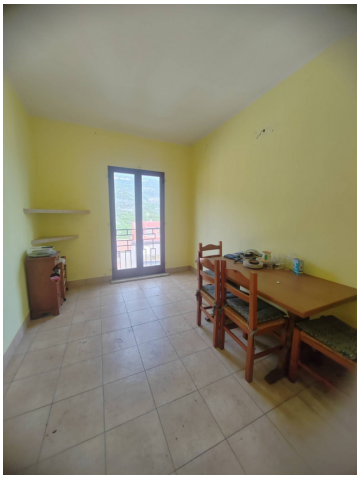

OK Casaimmobiliare di Paolo Simone
Via Maria 137 - Frosinone (FR) -
okcasaimmobiliare@gmail.com - https://okcasaimmobiliare.com
P.IVA 02911090609

OK Casaimmobiliare di Paolo Simone
Via Maria 137 - Frosinone (FR) -
okcasaimmobiliare@gmail.com - https://okcasaimmobiliare.com
P.IVA 02911090609