Appartamento in Vendita a Fiuggi

45 mq | Bagni: 1 | Camere: 1 | Locali: 2

Fiuggi, nel cuore del centro storico , a pochi passi dalla meravigliosa Piazza Trento e Trieste, proponiamo in vendita un bilocale di 45 mq con piccola corte privata.
L'immobile è composto da cucina, camera da letto e bagno finestrato. Viene venduto completo di arredo.
Ideale per chi è alla ricerca di una casa per le vacanze lontano dal caos cittadino.
Ottimo investimento.

Certificazioni

Classe energetica: G

Informazioni immobile

Codice: 2222	**Contratto**: Vendita
Tipologia: Appartamento	**Regione**: Lazio
Provincia: Frosinone	**Comune**: Fiuggi
Prezzo: € 22.000	**Totale mq**: 45 mq
Camere: 1	**Bagni**: 1

Locali: 2

Stato conservazione: Discreto

Piano: Seminterrato

Piani totali: 3

Riscaldamento: Assente

Età costruzione: 1900

Disponibile: Si

Terrazzo: Presente

Cucina: Abitabile

Arredato: Sì

Posizione: Centrale

Caratteristiche

Antenna Tv: Autonoma

Copertura ADSL

Infissi in alluminio

Persiane

Nelle vicinanze

Palestre

Centri Benessere

Campi da Calcio

Complessi Sportivi

Campi da Tennis

Piste Ciclabili

Parchi Giochi

Stazione Ferroviaria

Trasporti Pubblici

Asilo

Scuole Elementari

Scuole Medie

Scuole Superiori

Bar

Uffici postali

Centri commerciali

Uffici comunali

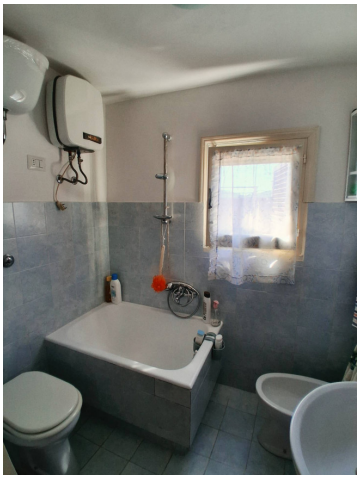

OK Casaimmobiliare di Paolo Simone
Via Maria 137 - Frosinone (FR) -
okcasaimmobiliare@gmail.com - https://okcasaimmobiliare.com
P.IVA 02911090609