Magazzino in Vendita a San Giovanni Incarico
Zona: San Cataldo

1.200 mq | Locali: 5

San Giovanni Incarico, in località San Cataldo e precisamente in via Colonne, vendiamo deposito suddiviso in 5 corpi di fabbrica di circa 1200 mq con annessa corte, più diritti su una corte comune e un lotto di terreno di circa 1500 mq. Gli immobili si trovano a pochi km dalla stazione di Roccasecca. Ottimo investimento.

Certificazioni

Classe energetica: G

Informazioni immobile

Codice: 2138	**Contratto**: Vendita
Tipologia: Magazzino	**Regione**: Lazio
Provincia: Frosinone	**Comune**: San Giovanni Incarico
Zona: San Cataldo	**Prezzo**: € 59.000
Totale mq: 1.200 mq	**Locali**: 5

Stato conservazione: Discreto

Nelle vicinanze

Palestre	Centri Benessere	Campi da Calcio	Complessi Sportivi
Piste Ciclabili	Parchi Giochi	Stazione Ferroviaria	Trasporti Pubblici
Asilo	Scuole Elementari	Scuole Medie	Bar
Uffici postali	Uffici comunali		

OK Casaimmobiliare di Paolo Simone
Via Maria 137 - Frosinone (FR) -
okcasaimmobiliare@gmail.com - https://okcasaimmobiliare.com
P.IVA 02911090609

OK Casaimmobiliare di Paolo Simone
Via Maria 137 - Frosinone (FR) -
okcasaimmobiliare@gmail.com - https://okcasaimmobiliare.com
P.IVA 02911090609

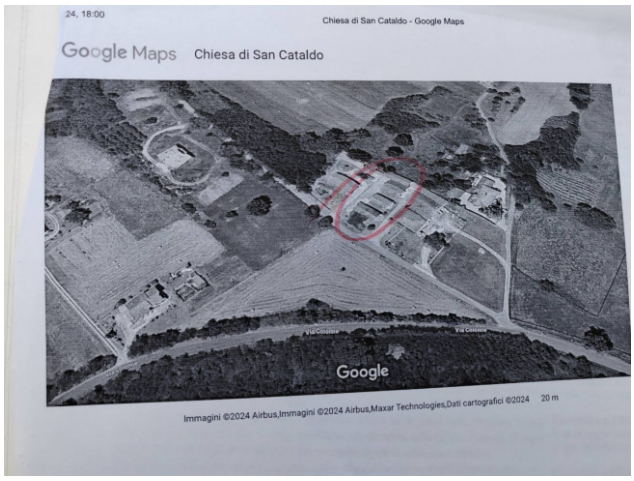
24, 18:00
Chiesa di San Cataldo - Google Maps
Google Maps
Chiesa di San Cataldo
Google
Immagini ©2024 Airbus,Immagini ©2024 Airbus,Maxar Technologies,Dati cartografici ©2024
20 m